

Laboratori espressivi Banfo-Tamietti

20 incontri a Biella con due registi teatrali, per approfondire le proprie capacità espressive, recitative e di studio del personaggio

Vocalità della parola

Corso base di dizione ed espressione vocale

10 incontri di 2 ore ciascuno, 2 volte al mese (calendario di fase di definizione)

Partenza corso genn/febb 2015

Insegnante Manuela Tamietti

Goldoni nostro contemporaneo:

laboratorio sulla ricerca della propria verità scenica e di studio sul personaggio.

10 incontri di 3 ore, 2 volte al mese, (calendario di fase di definizione)

Partenza corso genn/febb 2015

Insegnante Fabio Banfo

Sede del corso Fondazione Fila Museum, Via dei Seminari 4/A

Quota partecipazione complessiva 370 euro (2 laboratori)

E' possibile iscriversi anche a uno solo dei seminari proposti (150 quota vocalità-300 quota Goldoni)



Manuela Tamietti: regista, attrice, direttrice artistica, doppiatrice. Nata a Biella nel 1965, svolge attività artistica nell'ambito della recitazione da quasi 30 anni. In questo corso metterà a disposizione degli allievi le sue conoscenze legate all'espressività e all'uso della voce.

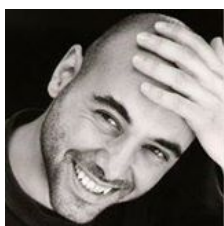

Fabio Banfo: attore, regista, scrittore, insegnante. Nato a Vercelli nel 1975 è attore e regista diplomato alla Scuola d'Arte Drammatica "Paolo Grassi" di Milano nel 2001. In questo corso metterà a disposizione degli allievi la sua esperienza maturata in anni di studio e di insegnamento, soprattutto all'estero, riguardo a Goldoni.

Per iscrizioni: teatroids@gmail.com, laboratori.espressivtb@gmail.com